



**4 ARTOXIN GALERIE**  
Kirchenstr. 23 | 81675 München



**DAS ZWIEBELSYSTEM DER MALEREI**  
Bruno Kuhlmann - Neue Arbeiten  
13.11. - 23.12.2020  
**ERÖFFNUNG:**  
12.11.2020 18-21 Uhr  
13.11.2020 18-21 Uhr  
14.11.2020 18-21 Uhr  
  
5/20 (aLpHAbETh -y), 2020,  
200 x 100 cm,  
Öl und Acryl auf Leinwand

**5 AUTOREN GALERIE 1**  
Pündterplatz 6/IV | 80803 München



**BILDER, BRIEFE, NOTEN CII/ 25**  
Künstler aus dem In- und Ausland  
bis 12.11.2020  
**FINISSAGE:** 12.11.2020,  
19-22 Uhr  
**MENTAL SPACES**  
Carmen Nöhbauer:  
Abwesendstein aus der Serie  
"Mental Spaces" 2020, Fotografie  
**VISION OF ETNA** Architektur  
der Asche / Fotografie  
Jürgen Heckelmann  
16.11. - 7.12.2020  
**ERÖFFNUNG:** 16.11.,  
19-22 Uhr  
**FINISSAGE:** 7.12.,  
19-22 Uhr

**BELLEPARAIS**



**CURATED  
BY ...**

**ERHARD  
WITZEL**



Künstler aus der Privatsammlung Erhard Witzel und aus dem Programm der Galerie Renate Bender  
**Thomas Emde / Camill Leberer / Jan Ulrich Schmidt / Uta Belina Waeger - Hellmut Bruch / Matt McClune / Robert Sagerman / Regine Schumann**  
**13. November bis 19. Dezember 2020**  
[www.galerie-bender.de](http://www.galerie-bender.de)

Galerie  
**Renate  
Bender**

**9 GALERIE ANDREAS BINDER**  
Knöbelstr. 27 | 80538 München



**STOCKKAGE**  
Luzia Simons  
12.11. - 19.12.2020  
**ERÖFFNUNG:** 12.11., 19 Uhr  
  
Stockkage 179, 2019/2020  
Scanogram / Digital Pigment  
Print auf Hahnemühle Papier,  
Museumsglas  
181 x 126 cm, Auflage: 5

**11 BRAUN-FALCO GALERIE**  
Nymphenburger Str. 22 | 80335 München



**PRAKTISCH**  
Felix Weinold  
**ERÖFFNUNG:** 5.11.2020,  
18-21 Uhr  
  
Praktisch 1,  
Mischtechnik auf Leinwand,  
100 x 80 cm

**16 GALERIE FILSER & GRÄF**  
Neuturmstr. 2 | 80331 München

**MUST-SEE!**

Künstler\*innen der  
Galerie stellen aus  
**Opening: Fr. 6.11.2020**

must-see! - Künstler\*innen der Galerie stellen aus  
7.11.-12.12. **ERÖFFNUNG:** 6. 11. 2020, 17 - 21 Uhr

**23 GALERIE JAHN UND JAHN**  
Baaderstraße 56 B | 80469 München



**SAYING NO**  
Henri Michaux  
16.10.-28.11.2020  
  
Zur Ausstellung erscheint  
eine gleichnamige Publikation.

Henri Michaux  
Ohne Titel, 1983  
Öl auf Leinwandkarton  
24 x 16 cm  
© VG Bild-Kunst, Bonn  
2020

Katharina von Werz  
3.12.-17.12.2020

**36 SMUDAJESCHECK GALERIE**  
Schwindstr. 3 | 80798 München



**WILLI SIBER** | 27.11.-9.1.2021  
**ERÖFFNUNG:** 27.11., 11-18Uhr  
  
**ARTNEWS** | 5.-14.11.2020  
Sandra Tröger // Young Jun Lee  
**ERÖFFNUNG:** 5.11., 11-18 Uhr

© Willi Siber, Tafelbild, 2019, MDF, Interferenzlack, 80 x 80 x 9 cm

*Schauen Sie doch mal rein -  
in Ihre Münchner Galerien.*

*Virtuell und real für Sie da.  
Mehr unter* [www.muenchner-galerien.de](http://www.muenchner-galerien.de)  
@ initiative\_muenchner\_galerien



**78 ALEXANDER TUTSEK-STIFTUNG**  
Karl-Theodor-Str. 27 | 80803 München



**About Us.**  
Junge Fotografie aus China  
bis 29. Januar 2021  
  
**Adou . Birdhead . Cai Dongdong .**  
**Chen Ronghui . Chen Wei .**  
**Gao Mingxi . Jiang Pengyi .**  
**Liang Xiu . Ren Hang . RongRong .**  
**RongRong & Inri . Wang Ningde .**  
**Yang Fudong . Zhang Xiao**  
  
Chen Ronghui, Freezing Land 30,  
2016-2018  
  
© Chen Ronghui, Image courtesy  
Three Shadows +3 Gallery  
Sammlung Alexander Tutsek-  
Stiftung

**Kunstraum Alois Harbeck**

Ausstellung  
**Alois Harbeck**  
**Abstrakt**

**28.10. - 13.11.2020**  
im Puchheimer Kulturzentrum PUC  
Aktuelles auf [puc-puchheim.de](http://puc-puchheim.de)

**28.10. - 20.12.2020**  
im Kunstraum Alois Harbeck  
Aktuelles auf [kunstraumarbeck.de](http://kunstraumarbeck.de)

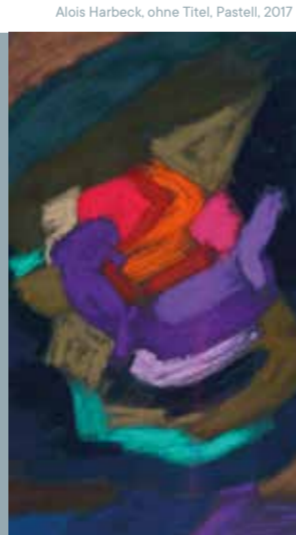

**Die Sonne um Mitternacht schauen**

Lithografien von Metallplatte und Stein/Bütten | 2015  
je 100 x 68 cm | nummeriert und signiert | 60 Exemplare zzgl. a.p.



Werke von Katharina Sievering in der galerie kersten

München / Viktualienmarkt | Westenriederstr. 6  
Tel 089 292525 | [www.galerie-kersten.de](http://www.galerie-kersten.de)  
Di. - Fr. 11 - 18 Uhr | Sa. 11 - 16 Uhr und nach Vereinbarung

**THE ARCHITECTURE  
OF DECEPTION**

**CORTIS & SONDEREGGER**  
**THE SWAN COLLECTIVE**  
**EMMANUELLE LAINÉ**  
**BETTINA POUSTTCHI**  
**HANS OP DE BEECK**  
**GREGOR SAILER**

KURATIERT VON  
SAMBARDOUIL UND TILL FELLRATH artReoriented

**B'NKR MÜNCHEN,**  
MI 09.09.20, 18 UHR, [WWW.BNKR.SPACE](http://WWW.BNKR.SPACE)



**Die  
Rahmenmacher.**

**Forstinning**  
Römerstraße 5  
85661 Forstinning  
  
**München**  
Werk 3 / Werkviertel  
Atelierstraße 18  
81671 München  
  
**boesner**  
KÜNSTLERMATERIAL + EINRAHMUNG + BÜCHER



**H A U S DER KUNST**  
**Michael  
Armitage**

**Paradise Edict**  
04.09.20 - 14.02.21

S T R E T C H Y O U R V I E W



**ARCHIV  
GEIGER**



**W R**

Wir geben der Kunst den richtigen Rahmen.

**M** **murrer-rahmen.de**